GÜNLÜK BÜLTEN

09 Şubat 2015 Pazartesi

Piyasa Rakamları	Kapanış	Günlük Δ(%)	Haftalık Δ(%)
BIST-100	84,987	-0.93	-4.45
BIST-30	104,858	-1.13	-4.83
BIST-Sınai	78,383	-0.25	-1.96
BIST-Banka	158,381	-2.05	-7.50
İşlem Hacmi TL mn	4,322	-18.09	3.51
MSCI EM End.(US$)	979	-0.37	1.53
MSCI Türkiye End.(US$)	496	-2.20	-6.02
MSCI Dünya End.(US$)	1,721	-0.40	1.55

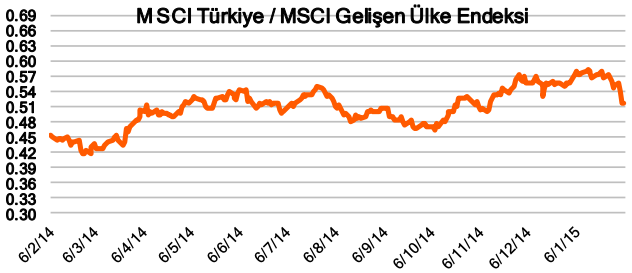

Gösterge Tahvil	8.20	1.49	15.98
Eurobond - 2030	4.47	-0.01	3.80
Sepet(%50 $- %50 €)	2.6415	0.89	1.55
VIX Endeksi	17.29	2.61	-17.55
Altın $/ ons	1,232	-2.40	-3.39
Petrol $/ Varil(Brent)	58	2.17	9.08
Bakır $/ mt	5,650	-1.22	2.82

Değerleme	Son 12 Ay	2014T	2015T
BIST F/K	9.51	10.45	9.09
MSCI EM F/K	12.37	11.96	10.61
BIST FD/FAVÖK	10.88	8.27	7.35
MSCI EM FD/FAVÖK	7.52	7.82	7.17

BIST-100	En Çok Yükselen		En Çok Düşen		İşlem Hacmi En Yüksek
Hisse	Gün Δ (%)	Hisse	Gün Δ (%)	Hisse	Mn TL
KARSN	4.81	TKNSA	-3.63	GARAN	760
VESBE	4.48	PGSUS	-3.29	HALKB	452
ALGYO	4.12	EGEEN	-3.03	ISCTR	224
AKSA	3.49	TMSN	-2.99	VAKBN	219
CCOLA	3.24	HALKB	-2.93	YKBNK	215

Ajanda

Ülke	TSİ	Dönem	Veri	Tahm.	Önc.
Japonya	01:50	Ara.	Cari Denge (BoP Bazlı)	355.8 Mlr Yen	433 Mlr Yen
Japonya	07:00	Oca.	Tüketici Güven Endeksi	39.30	38.80
Almanya	09:00	Ara.	Dış Ticaret Dengesi	€ 16 Mlr	€ 17.9 Mlr
Almanya	09:00	Ara.	Cari Denge	€ 21.5 Mlr	€ 18.6 Mlr
Türkiye	10:00	Ara.	Sanayi Üretimi- Aylık %	0.70%	-0.15%
Türkiye	10:00	Ara.	Sanayi Üretimi- Yıllık %	1.90%	0.69%
AB	11:30	Şub.	Sentix Yatırımcı Güven Endeksi	3.00	0.88
Türkiye			G-20 Merkez Bankası Başkanları Toplantısı		

Dünya Endeksleri

TSİ: 8:50 AM

Ülke	Endeks	Son	Günlük Δ(%)	Haftalık Δ(%)
Japonya	NKY Index	17,712	0.36	0.88
Çin	SHCOMP Index	3,086	0.33	-1.35
Rusya	RTSI$ Index	836	1.13	12.06
Almanya	DAX Index	10,846	-0.54	1.42
Fransa	CAC Index	4,691	-0.26	1.88
Ingiltere	UKX Index	6,853	-0.18	1.54
Brezilya	IBOV Index	48,792	-0.90	4.02
Amerika	INDU Index	17,824	-0.34	3.84
Amerika	SPX Index	2,055	-0.34	3.03
Portekiz	BVLX Index	2,315	-0.11	1.81
İrlanda	ISEQ Index	5,613	0.28	2.59
İtalya	FTSEMIB Index	20,761	-0.28	1.26
Yunanistan	ASE Index	803	-1.97	11.28
İspanya	IBEX Index	10,573	0.36	1.63

Hisse Senedi Piyasalarına Bakış

Cuma günü ABD'de beklentinin üzerinde gelen istihdam verisi ardından Borsa İstanbul'da satış baskısı artarken, Dolar/TL verilerin ardından tüm zamanların en yüksek seviyesi olan 2.4733'ü gördü. Haftanın son işlem gününde 84,909.96 puana kadar gerileyen BIST 100 endeksi günü %0.93 düşüşle 84,987.42 puandan kapattı. Toplam işlem hacmi ise 3.9 milyar TL olarak gerçekleşti. Gün sonunda bankacılık endeksi %2.05, sanayi endeksi %0.25 değer kaybetti. Haftalık bazda ise BIST 100 endeksi %4.45 düşüş kaydederken, bankacılık endeksi ise %7.50 düşüş ile en çok değer kaybeden endeks oldu. Bu hafta içeride bilançolar yakından izlenecektir. Ayrıca bugün saat 10:00'da Aralık ayı sanayi üretimi verileri açıklanacak. Aralık ayında arındırılmamış verilere göre sanayi üretiminde %4.2 artış beklenirken, takvim etkisinden arındırılmış sanayi üretiminin ise %2.9 artış tahmin ediliyor.

Günün ilk işlem saatlerinde 370.93 puana kadar gerileyen Stoxx Europe 600 endeksi günü %0.21 artış ile 373.31 puandan tamamlarken, böylece yükselişini beşinci güne taşıdı. Endeks haftalık bazda ise %1.7 değer kazanmış oldu. Bu hafta 11 Şubat'ta Yunanistan için gerçekleştirilecek olan Avro Bölgesi Maliye Bakanları toplantısı yakından izlenecektir. Geçtiğimiz hafta Yunanistan'ın uluslararası kreditörlerden borç silme talebinden vazgeçtiği haberi ardından yükseliş kaydeden Atina borsası, Avrupa Merkez Bankası'nın, Yunanistan'ın yatırım yapılabilir seviyenin altındaki tahvillerini, merkez bankası kredileri için bundan sonra teminat olarak kabul etmeyeceğini açıklamasının ardından değer kaybetmişti. Cuma akşamı S&P, Yunanistan'ın kredi notunu "B"den "B-"ye çekildiğini belirtirken, karara gerekçe olarak sınırlı likiditenin, yeni hükümetin borçları yeniden yapılandırmaya yönelik anlaşmalar için sahip olduğu zamanı kısıtlaması gösterildi.

Haftanın son işlem gününü satıcılı kapatan ABD endeksleri haftalık bazda ise %3 civarı yükselişler kaydetti. Cuma gününü Dow Jones endeksi %0.34 düşüşle 17,824.29, S&P 500 endeksi %0.34 düşüşle 2,055.47, Nasdaq endeksi ise %0.43 düşüşle 4,744.40 puandan tamamladı. ABD'de Aralık ayında tarım dışı istihdam beklentilerin üzerinde 257 bin kişi artış gösterirken, işsizlik oranı ise % 5.7'ye çıktı. Beklenti istihdamın 230 bin kişi artması yönündeydi. Bir önceki ayda tarım dışı istihdam 252 bin artıştan 329 bin artışa revize edildi. Tarım dışı istihdamda 3 aylık artışın, 1997 yılından bu yana görülen en yüksek artış olduğu kaydedildi. Haftalık kazançların ise aylık bazda %0.5 arttığı, yıllık artış %2.0 olarak belirlendi.

Hafta sonu Çin'de açıklanan Ocak ayı dış ticaret fazlası, ithalatın emtia fiyatlarındaki düşüş ve zayıf yurtiçi talep dolayısıyla gerilemesinin etkisiyle 60 milyar dolar ile rekor seviyede gerçekleşti. İthalat bir yıl önceye göre %19.9 gerileyerek yaklaşık 5 yılın en büyük düşüşünü gösterirken, ihracat %3.3 geriledi. Bu sabah Asya borsalarında karışık bir seyir var. ABD vadelileri ise şu sıralar hafif satıcılı işlem görürken, Avrupa borsalarının yeni güne düşüşlerle başlamaları bekleniyor. Bu sabah Dolar/TL 2.48 seviyesinin üzerini görürken, BIST-100 endeksi ise yeni güne hafif satıcılı başlayabilir.

BIST-100 Teknik Analiz

BIST 100 Endeksinde satış baskısı devam ediyor. Gün içinde 86500 puanın üzerine doğru talep oluşmayınca satışların devamı gözlendi. Endeksin 86500 puanın altında bir sonraki destek seviyesi 84000 puanda bulunuyor. Endeksin bundan sonraki seyrinde ilk düzeltme dalgasının dip yapmasını bekleyeceğiz. 72000-92000 trendi büyük ölçekli bir trend değildi. İlk düzeltme dalgasının da büyük ölçekli olmasını beklemiyoruz. Endekste, dalga yapısı itibari ile, dip yaptıktan sonra kısa vadeli yükseliş beklentimizi koruyoruz. Muhtemel yükselişin 92000 zirvesini geçmemesi gerekecek.

Çekince için lütfen son sayfaya bakınız.

VİOP Teknik Analiz

BIST-30 Teknik Analiz

Endeks 30 kontratları Cuma günü gerçekleşen işlemlerde bir önceki günkü kapanışına göre 1,150 puan daha düştü ve 105,425 uzlaşma fiyatından kapandı, açık pozisyon sayısı ise 2,038 kontrat azaldı ve 212,248 kontrata geriledi. Cuma günü saat 15:30 da Amerika'dan gelen tarım dışı istihdam verisine kadar yatay bir seyir izleyen kontratlar sonrasında ise sert bir şekilde düştü, endeks 30 kontratları için bugün 105,000 puan seviyesi ana desteğimiz konumunda bulunuyor, bu seviye de aşağı yönlü kırılırsa yeni hedef 103,000 puan desteği olacaktır şeklinde düşünüyoruz, bugün için dirençler ise 106,500 ve 107,300 puan seviyelerinde bulunuyor.

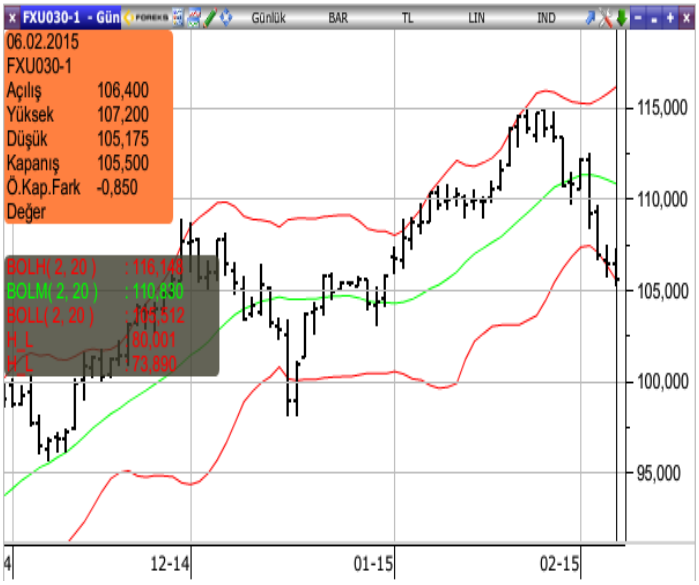

Kontrat	Önc.Uzl.	Uzlaşma	Değ(%)
F_XU0300215S0	106.575	105.425	-1.08
F_TRYUSD0215S0	2.4564	2.4835	1.10
F_TRYEUR0215S0	2.8144	2.8158	0.05
F_XAUTRYM0215S0	99.49	98.70	-0.79

Sabit Getirili Piyasalar

Cuma günü açıklanan ABD'de tarım dışı istihdam Ocak'ta 257,000 kişi artış (Beklenti +237,000) gösterirken, Aralık ayı verisi yukarı yönlü revize edilerek 329,000 oldu. Veri sonrası ABD de faiz artırımı güçlü hale gelirken, dolar/TL 2.47'yi kırarak ve tüm zamanların en yükseğini gördü. Valörlü işlemlerde de bonoya satış gelirken 10 yıllık gösterge tahvilin bileşik faiz oranı yüzde 7.72 seviyelerine kadar çıktı. Cuma günü sabah güne 2.435 seviyesinden başlayan dolar/TL, ABD verisiyle yükselerek akşam saatlerinde 2.464 seviyesindeydi. Altının ons fiyatı ise uluslararası piyasalarda dün güne 1.264 dolardan işlem görmeye başlayarak gün içinde en yüksek 1.268 doları gördüyse de akşam saatlerinde 1.241 seviyesindeydi. Borçlanma Araçları piyasasında gösterge tahvilin bileşik faizi %7,68 seviyesinden gerçekleşirken, valörlü işlem ise %8,04 seviyesinden gerçekleşti.

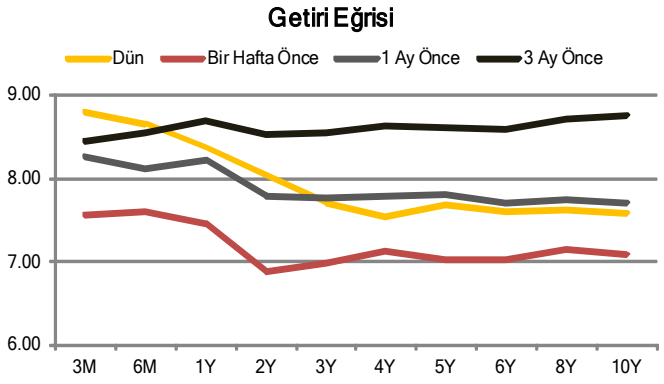

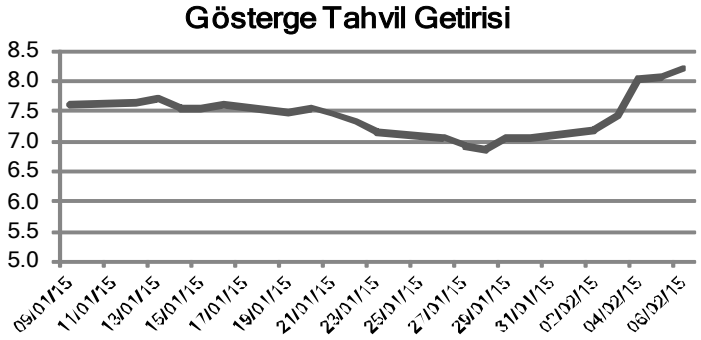

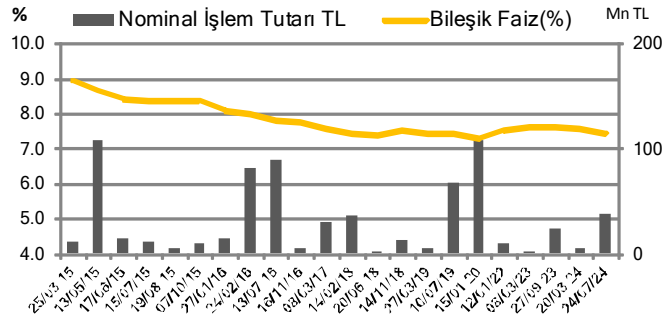

Döviz Piyasaları

Döviz	Kapanış	Günlük Δ(%)	Haftalık Δ(%)	Aylık Δ(%)
US$/ TRY	2.4386	-0.40	0.69	4.58
EUR/ TRY	2.7917	-0.00	1.72	0.47
Sepet(0.50 $- 0.50 €)	2.6152	-0.19	1.23	2.34
Eur/ US$	1.1314	-1.41	-0.13	-4.38

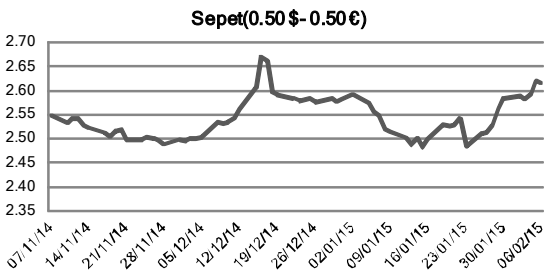

Çekince için lütfen son sayfaya bakınız.

Şirket Haberleri

AKGRT	Aksigorta
Kapanış, TL	2.48
Piyasa Değeri, Mn TL	758.88
Halka Açıklık(%)	28.00
Ort. Aylık İşlem Hacmi,Mn TL	1.45

Değerleme	Cari	2014T
F/K	15.20	13.59
PD/DD	1.50	1.29

Şirkete Maliye Bakanlığı Vergi Denetim Kurulu elemanları tarafından yapılan vergi incelemesi neticesinde Banka ve Sigorta Muamele Vergisine ilişkin 2011 yılı için 3.042.592,85 TL vergi, 4.563.889,30 TL ceza tarh edilmiştir.

BOSSA	Bossa
Kapanış, TL	2.95
Piyasa Değeri, Mn TL	318.60
Halka Açıklık(%)	6.00
Ort. Aylık İşlem Hacmi,Mn TL	0.39

Değerleme	Cari	2014T
F/K	13.43	
PD/DD	0.75	

Bossa'nın aktifinde kayıtlı Serra-Mert adlı kimyasal tanker 7 milyon dolar bedelle Kaptanpaşa Denizcilik San. Tic. Ltd. Şti.'ye satıldı.

GEREL	Gersan Elektrik
Kapanış, TL	1.23
Piyasa Değeri, Mn TL	49.20
Halka Açıklık(%)	48.00
Ort. Aylık İşlem Hacmi,Mn TL	0.72

Değerleme	Cari	2014T
F/K	15.15	
PD/DD	0.99	

Şirketin %70 oranında paya sahip olduğu bağlı ortaklığı olan Gersan Elektromekanik ve İnşaat Sanayi Ticaret A.Ş. ile Elektrosis Elektronik Sistemler Sanayi ve Ticaret A.Ş. ile birlikte %51-%49 oranında ortak girişimi olarak girmiş olduğu Emaar Square Projesinin "SC-3-03 AVM & Otopark Elektrik İşleri" için yapılan ihale olumsuz sonuçlanmıştır.

SKBNK	Şekerbank
Kapanış, TL	1.84
Piyasa Değeri, Mn TL	2,000.42
Halka Açıklık(%)	23.00
Ort. Aylık İşlem Hacmi,Mn TL	1.76

Değerleme	Cari	2014T
F/K	10.89	11.33
PD/DD	0.89	0.90

Şekerbank, yüzde 1 ek getirili ve 179 gün (6 ay) vadeli iskontolu bono ihraç edecek. 200 milyon TL tutarındaki bono ihracı, halka arz yöntemiyle gerçekleştirilecek. Bono ihracı için bireysel ve kurumsal yatırımcılardan 9-10-11 Şubat tarihlerinde talep toplanacak.

SKPLC	Şeker Piliç
Kapanış, TL	0.94
Piyasa Değeri, Mn TL	41.36
Halka Açıklık(%)	26.00
Ort. Aylık İşlem Hacmi,Mn TL	0.08

Değerleme	Cari	2014T
F/K	-	
PD/DD	-	

Bandırma 2. Asliye Hukuk Mahkemesinde yapılan iflasın ertelenmesi talepli davanın duruşması sonucu mahkemece Şirketin iflasına karar verilmiştir.

TAVHL	TAV Havalimanları
Kapanış, TL	18.30
Piyasa Değeri, Mn TL	6,648.05
Halka Açıklık(%)	40.00
Ort. Aylık İşlem Hacmi,Mn TL	20.13

Değerleme	Cari	2014T
F/K	11.75	12.13
PD/DD	3.36	2.90

Tav Havalimanları'nın Türkiye'de işlettiği 5 havalimanında yolcu sayısı Ocak ayında önceki yılın aynı dönemine göre yüzde 8,3 artışla 6 milyon 330 bin 98 oldu. Geçen yıl aynı dönemde yolcu sayısı 5 milyon 843 bin 72 olmuştu. Türkiye'nin en büyük havalimanı olan Atatürk Havalimanı'ndan aynı dönemde yolcu sayısı yüzde 9,0 arttı. Devlet Hava Meydanları İşletmesi Genel Müdürlüğü(DHMİ) verilerine göre,Atatürk Havalimanından taşınan yolcu sayısı 4 milyon 455 bin 364'e ulaştı.

Çekince için lütfen son sayfaya bakınız.

Şirket Haberleri

TOASO	Tofaş Oto. Fab.
Kapanış, TL	16.70
Piyasa Değeri, Mn TL	8,350.00
Halka Açıklık(%)	24.00
Ort. Aylık İşlem Hacmi,Mn TL	21.23

Değerleme	Cari	2014T
F/K	14.54	15.74
PD/DD	3.73	3.44

Fiat markasının Türkiye'de üretilen hafif ticari modeli Doblo'nun 4. nesli tanıtıldı. Aracın 2014'te 22 bin adetten fazla satıldığını belirten Tofaş Fiat İş Birimi Direktörü Okan Baş, "2015'te 30 binden fazla satış yapmayı hedefliyoruz. Yeni Nesil Fiat Doblo ile 135 bin adetlik üretim ve 105 bin adetlik ihracat planlıyoruz." dedi. Baş, "Doblo'nun Türkiye'de ayrı bir yeri var. 3. neslin son yılı olmasına rağmen 22 bin adet satıldı ve hafif ticaride en çok satılan model oldu. Doblo, 'kendi sınıfının yaratıcısı', 'ihracat şampiyonu', 'uluslararası yılın ticari aracı' ve 'yılın en çok satan ticari aracı' gibi unvanlara sahip." dedi. Araç ortalama her 5 yılda bir tamamen yenileniyor. Kaynak: Zaman

TTKOM	Türk Telekom
Kapanış, TL	7.10
Piyasa Değeri, Mn TL	24,850.00
Halka Açıklık(%)	13.00
Ort. Aylık İşlem Hacmi,Mn TL	23.30

Değerleme	Cari	2014T
F/K	12.38	12.06
PD/DD	3.94	3.36

Sayıştay Başkanlığı, TÜRKSAT'a ait frekans bandının Türk Telekom tarafından bedelsiz kullanımını mevzuata aykırı buldu. Hazırlanan denetim raporunda, 10 yıldan beri yapılmayan ödemelerin faizi ile istenmesi önerildi. Yıllık kullanım bedelinin ise 26.4 milyon TL olduğu bilgisi raporda yer aldı. Yapılan hesaplamalara göre toplam alacak bedeli 250 milyon TL'yi aşıyor. Kaynak: Hürriyet

VAKBN	Vakıflar Bankası
Kapanış, TL	5.40
Piyasa Değeri, Mn TL	13,500.00
Halka Açıklık(%)	25.00
Ort. Aylık İşlem Hacmi,Mn TL	265.76

Değerleme	Cari	2014T
F/K	9.03	8.59
PD/DD	0.99	0.95

Vakıflar Genel Müdürü Adnan Ertem, İslam Kalkınma Bankası'ndan 5 yıl ödemesiz kredi ile kurulması planlanan katılım bankasının bu yıl aktifleşmesinin düşünüldüğünü açıkladı. Ertem, "Faiz konusunda hassas olan insanlarımız vakıf isminden dolayı faizli bir sistem olmasına rağmen Vakıf Bankası'na getirip vadesiz hesapta parasını tutuyordu. Vakıflar Genel Müdürlüğü'nün bu ihtiyaca cevap verecek mahiyette bir katılım bankası kurmaması çok büyük bir sorumluktu, o sorumluluktan kurtarıyoruz" dedi. Kaynak: Yeni Şafak

Çekince için lütfen son sayfaya bakınız.

Ekonomi ve Sektör Haberleri

- TBMM Plan ve Bütçe Komisyonu'nda görüşmelerine devam edilen torba kanun teklifinde İstanbul Gaz Dağıtım Sanayi ve Ticaret AŞ'nin (İGDAŞ) özelleştirilmesine ilişkin düzenlemeler teklif metninden çıkartıldı. Teklifle Doğalgaz Piyasası Kanunu'na geçici madde eklenerek, İGDAŞ'in özelleştirilmesine yönelik düzenlemeler yapılıyordu. Komisyon yetkililerinden edinilen bilgiye göre, bu düzenlemeler dün akşamki görüşmeler sırasında AKP'nin önergesi ile teklif metninden çıkartıldı. Kaynak: Hürriyet
- Mevsim ve takvim etkilerinden arındırılmış sabit fiyatlarla perakende satış hacmi 2014 yılı Aralık ayında bir önceki aya göre %0,6 arttı. Aynı ayda gıda, içecek ve tütün satışları %0,2, gıda dışı satışlar (otomotiv yakıtı hariç) %0,2 ve otomotiv yakıtı satışları %1,6 arttı.
- G20 Ülkeleri Merkez Bankaları Başkanları Makro İhtiyati Politika Tecrübelerini Değerlendirmek Amacıyla İstanbul'da toplanacak. Türkiye Cumhuriyet Merkez Bankası'nın daveti üzerine Uluslararası Ödemeler Bankası (BIS) ile ortaklaşa olarak G20 Ülkeleri Merkez Bankaları Başkanları Toplantısı İstanbul Kongre Merkezi'nde 9 Şubat 2015 tarihinde saat 15.00'te düzenlenecek. Toplantıda makro ihtiyati alanda ülke tecrübeleri değerlendirilecek.
- IMF, Türkiye'nin bu yılki büyüme beklentisini yüzde 3'den yüzde 3,4'e yükseltirken, 2016 tahminini yüzde 3,7'den yüzde 3,4'e düşürdü. Bu oranlar, geçen yılın ekim ayında güncellenen bir önceki IMF raporunda, bu yıl için yüzde 3 ve gelecek yıl için yüzde 3,7 olarak belirlenmişti. IMF, gelişmekte olan ülkelerin büyümeyi destekleyecek politikalarının daha kısıtlı olduğuna işaret ederken, düşük petrol fiyatlarının enflasyon baskısını hafifleteceğini öne sürdü. Bu olumlu etkinin para politikasının kademeli olarak sıkılaştırılmasına imkan sağlayacağının belirtildiği raporda, kur esnekliğinin özellikle Rusya gibi ülkelerde şoklara karşı tampon görevi üstleneceği görüşü paylaşıldı. Kaynak: cnbce.com
- Bakanlar Kurulu, inşaat malzemelerinden, hırdavata, manikür-pedikür malzemeleri ve törpülerden, küçük mutfak aletleri ve kırtasiyeye kadar birçok ürünün ithalatına yüzde 25 ek vergi getirdi. Kaynak: Milliyet
- S&P, Bank Asya'nın BDDK'nın kararı ile TMSF yönetimine geçmesinin Türkiye'nin BB+ olan yabancı ve BBB olan yerel para cinsinden kredi notlarını etkilemediğini bildirdi. Bununla birlikte S&P, Bank Asya'nın TMSF yönetimine geçmesinin nedenlerinin tam olarak net olmadığını belirtirken, alınan kararın Bank Asya ile sınırlı bir olay olduğuna ve bankacılık sektöründe sistemsel bir sorun veya BDDK'nın politikleşmesinin söz konusu olmadığına inandıklarını vurguladı. S&P ayrıca, Bank Asya'nın göreceli olarak küçük olması (bankacılık sektörü varlıklarının %0,1'i) nedeniyle, TMSF yönetimine alınması kararının bulaşıcı bir etkisinin olmasının muhtemel görünmediğini de belirtti.
- Denizbank Genel Müdürü Hakan Ateş, Rusya ve Türkiye Merkez Bankaları'nın ödemelerde ulusal para birimlerine geçmeye hazırlandıklarını bildirdi. gazetem.ru'nun haberine göre, Hakan Ateş, Rus haber ajansı Ria Novosti'ye yaptığı açıklamalarda şu ifadeleri kullandı: "Rusya ile ödemelerde ulusal para birimlerine geçiş sürecini kolaylaştırmak için elimizden geleni yapmaya hazırız. Böyle bir geçiş tabi ki mümkün. Fakat bu kararı iki ülkenin Merkez Bankaları almak zorunda. Bu alanda çalışmalar sürüyor, fakat bildiğim kadarıyla direk görüşmelere geçilmedi. Ama bunun gerçekleşmesi gerek."
- Otomotiv endüstrisi, ocak ayında yüzde 9 artışla 1 milyar 730 milyon dolar ihracat gerçekleştirerek Türkiye'nin lider sektörü olma özelliğini korudu. Yüzde 77'lik oran ile sektörün en büyük pazarı olan AB'ye ihracat, yüzde 18 artışla 1 milyar 337 milyon dolar oldu.
- Hazine, bugün ve yarın 5 tahvil ihalesi düzenleyecek. İki günde düzenlenecek 5 ihale de 6 ayda bir kupon ödemeli olacak ve valörleri 11 Şubat Çarşamba günü yapılacak.
- Eğitimde Fatih Projesi Kapsamında Yapılacak Mal Ve Hizmet Alımları İle Yapım İşlerine Dair Yönetmeliği'nin 14 Üncü Maddesi Çerçevesinde Açık İhale Usulü ile 1.600 Adet Kitap Okuma/Dinleme Ve Ses Kayıt Cihazı satın alınacak. Milli Eğitim Bakanlığı'ndan yapılan açıklamaya göre, ihale için son teklif verme tarihi 3 Mart olarak belirlendi.

Burada yer alan yatırım bilgi, yorum ve tavsiyeleri yatırım danışmanlığı kapsamında değildir. Yatırım danışmanlığı hizmeti; aracı kurumlar, portföy yönetim şirketleri, mevduat kabul etmeyen bankalar ile müşteri arasında imzalanacak yatırım danışmanlığı sözleşmesi çerçevesinde sunulmaktadır. Burada yer alan yorum ve tavsiyeler, yorum ve tavsiyede bulunanların kişisel görüşlerine dayanmaktadır. Bu görüşler mali durumunuz ile risk ve getiri tercihlerinize uygun olmayabilir. Bu nedenle, sadece burada yer alan bilgilere dayanılarak yatırım kararı verilmesi beklentilerinize uygun sonuçlar doğurmayabilir. Gerek bu yayındaki, gerekse bu yayında kullanılan kaynaklardaki hata ve eksikliklerden ve bu yayındaki bilgilerin kullanılması sonucunda yatırımcıların ve/veya ilgili kişilerin uğrayabilecekleri doğrudan ve/veya dolaylı zararlardan, kâr yoksunluğundan manevi zararlardan ve her ne şekil ve surette olursa olsun üçüncü kişilerin uğrayabileceği her türlü zararlardan dolayı Vakıf Yatırım Menkul Değerler A.Ş. sorumlu tutulamaz.